

MANUAL SISVIGIAGRO FICHA CADASTRAL

O SISVIGIAGRO, Módulo FICHA CADASTRAL, é utilizado para o cadastramento de empresa importadora e exportadora de produtos e mercadorias e de seus representantes no sistema de controle de Processos de Requerimento de Importação e Exportação do VIGIAGRO.

SISVIGIAGRO e nome novo nome do programa SIPRIMEX nome provisório.

O programa pode ser encontrado para download no site do SINDAN (www.sindan.org.br).

Instalação:

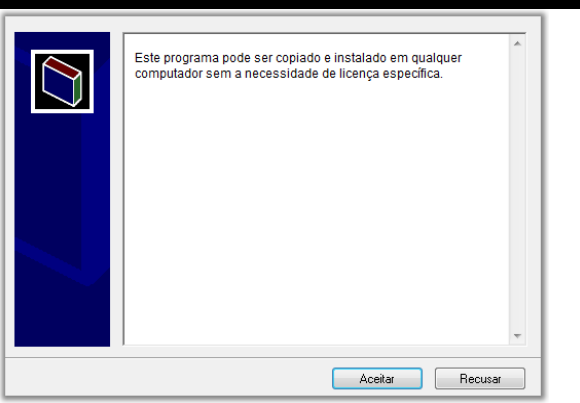
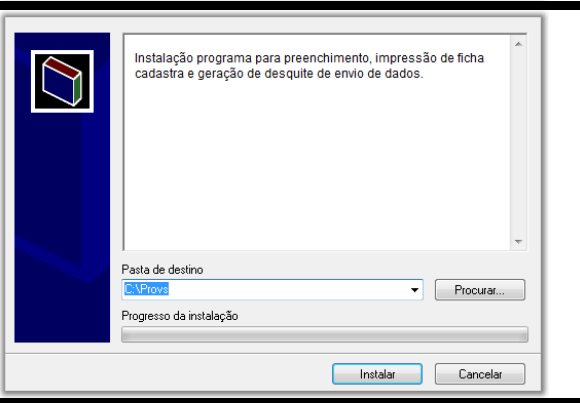
<p>Para instalar execute o "instalar.exe" e clique em "Aceitar" para começar a instalação.</p>	
<p>Clique em "Instalar" para a descompactação dos arquivos necessários para a instalação.</p>	
<p>Antes da instalação do programa começar é realizada uma verificação de componentes, como a Framework e Cristal Reports, se necessário. Clique no botão "Aceitar" para a instalar os componentes.</p>	

Clique em **"Avançar"** para iniciar a instalação do SIPRIMEX – FICHA CADASTRAL

Bem-vindo ao Assistente para Instalação do Produto SIPRIMEX - FICHA CADASTRAL 

O Installer vai guiá-lo durante as etapas necessárias para instalar o produto SIPRIMEX - FICHA CADASTRAL no computador.

AVISO: este programa de computador é protegido por leis de direitos autorais e tratados internacionais. A duplicação ou distribuição não-autorizada deste programa, ou qualquer parte dele, poderá resultar em severas punições civis e criminais, e os infratores serão punidos dentro do máximo rigor permitido por lei.

Cancelar < Voltar Avançar >

Clique em **"Avançar"** ou selecione a pasta de instalação

Selecionar Pasta de Instalação 

O Installer vai instalar o produto SIPRIMEX - FICHA CADASTRAL na pasta a seguir.

Para instalar nessa pasta, clique em "Avançar". Para instalar em outra pasta, digite-a abaixo ou clique em "Procurar".

Pasta:
C:\Program Files\SINDAN\SIPRIMEX - FICHA CADASTRAL\

Instalar o produto SIPRIMEX - FICHA CADASTRAL para você mesmo ou para todos os que usam o computador:

Todos
 Somente eu

Cancelar < Voltar Avançar >

Clique em **"Avançar"** para confirmar a instalação.

Confirmar Instalação 

O produto SIPRIMEX - FICHA CADASTRAL está pronto para ser instalado no computador.

Clique em "Avançar" para iniciar a instalação.

Cancelar < Voltar Avançar >

Aguarde o Processo de instalação

Instalando o produto SIPRIMEX - FICHA CADASTRAL 

O produto SIPRIMEX - FICHA CADASTRAL está sendo instalado.

Aguarde...

Cancelar < Voltar Avançar >

Clique em **"Fechar"** para concluir a instalação

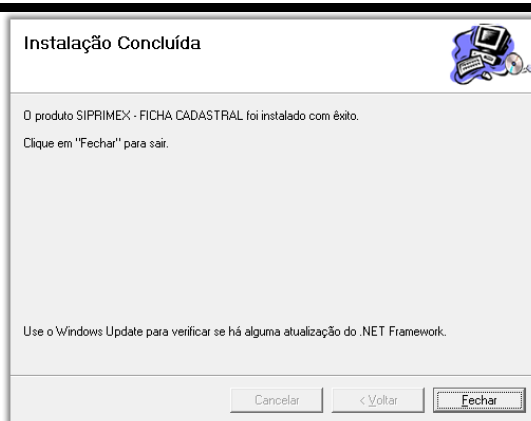

Utilização do programa:

É criado o ícone do programa na área de trabalho para executar de um duplo clique no ícone.



Janela principal do programa

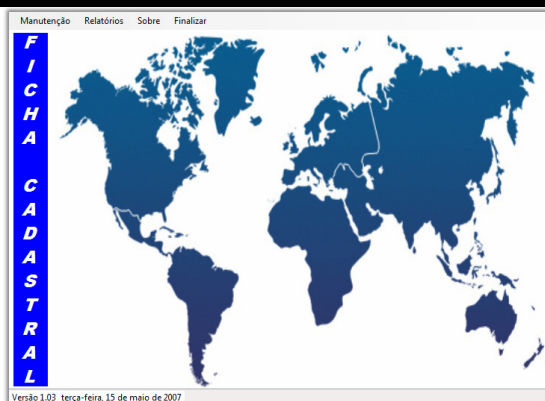

Opções do menu Manutenção.

Para cadastrar os dados:

- Empresa importadora e exportadora, clique em **"Manutenção", "Ficha Cadastral para Importador/Exportador"**;
- Representantes, clique em **"Manutenção", "Procuradores/Despachantes"**;
- Ajudantes, clique em **"Manutenção", "Procurador por Substabelecimento"**;



Na Aba "Dados" é colocado os dados do importador e exportador, com as opções de Gravar, Atualizar e Excluir as informações.

Dados Pesquisa

Tipo Seleção

Importador Exportador Outros

Nome/Empresa

Razão Social

Proprietários

CNPJ/CPF

Insc. Estadual - RG/Passaporte

Endereço

Complemento Cidade Estado CEP

Telefone

Fax

Email

IMPORTANTE: O E-MAIL E O TELEFONE INFORMADO DEVEM SER VALIDADOS PELO DIRETOR DA EMPRESA ATRAVÉS DE DOCUMENTO SIMPLES.

Período de Prestação de Serviço: se houver procuração

Informações Pessoa Jurídica

Objeto Social da Empresa

Responsável Empresa

Função Responsável

Gravar Excluir Limpar

Na Aba "Pesquisa" é listada todos os importadores/exportadores cadastrados, Para selecionar de um duplo clique sobre o nome desejado.

SIPRIMEX - FICHA CADASTRAL - Importador/Exportador

Dados Pesquisa

Nome	Razão	CNPJ/CPF
*		

Gravar Excluir Limpar

Janela de preenchimento de representantes das empresas importadoras e exportadores, para salvar as informações clique em "Gravar".

Para selecionar um representante de um duplo clique no nome desejado para que as informações possam se alterada ou excluída.

SIPRIMEX - FICHA CADASTRAL - Procurador/Despachante

Nome

CPF

RG

Registro Profissional

Agência/Comissária

CNPJ

Endereço

Complemento Cidade Estado

CEP

Telefone

Fax

Email

Gravar Excluir Limpar

Janela de preenchimento dos ajudantes dos representantes das empresas importadoras e exportadores. Selecione o representante para habilitar o cadastro de ajudantes, para salvar as informações clique em "Gravar".

Para selecionar um ajudante de um duplo clique no nome desejado para que as informações possam se alterada ou excluída.

Representante

Nome

CPF

RG

Data Emissão

Orgão Emissor

Gravar Excluir Limpar

Para gravar disquete com as informações cadastradas do importador/exportador, representantes e ajudantes, clique em **"Manutenção"**, **"Gravar Informações da Ficha em Arquivo"**.

Selecione o importador/exportador e clique nos representantes/despachantes que estão presentes na procuração.

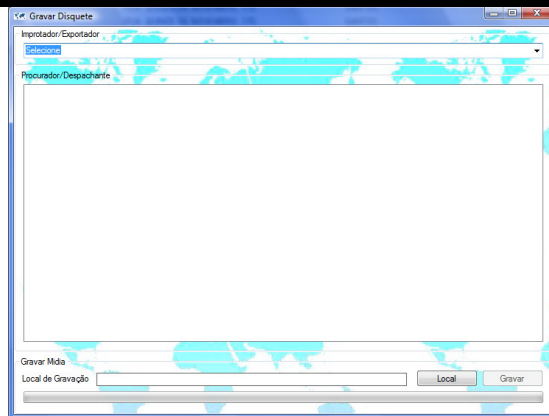

Selecione o local da gravação dos dados e clique em **"Gravar"**.

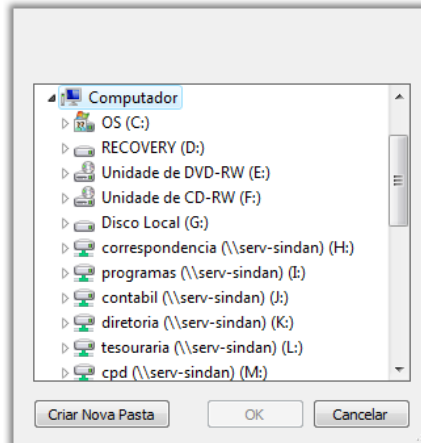

Opções do menu Relatórios

- Gera e imprime Ficha Cadastral
- Gera e imprime Lista de Ajudantes

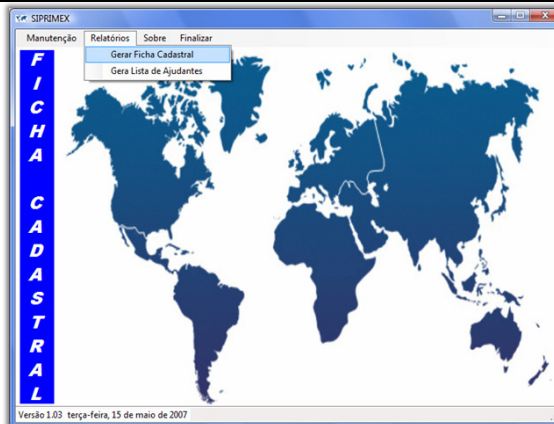

Para a impressão da ficha é necessário que o arquivo tenha sido gravado em uma mídia (disquete, pen-drive ou CD), clique em "Procurar Arquivo", selecione o arquivo cujo nome tem o número do CNPJ ou CPF do importador/exportador e aperte o botão Gerar Relatório.

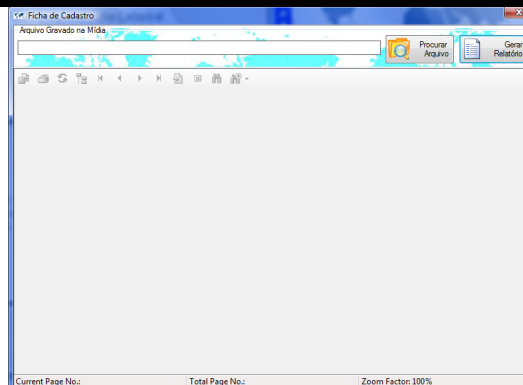

Após a geração do relatório clique no ícone da impressora. Selecione a impressora e imprima a ficha.

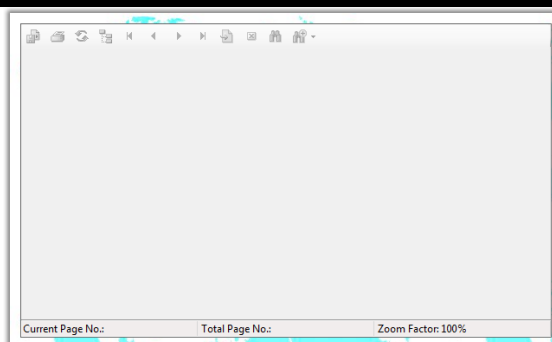

Para finalizar o programa clique em **"Finalizar"** e **"Sair"** e no botão **"OK"**.

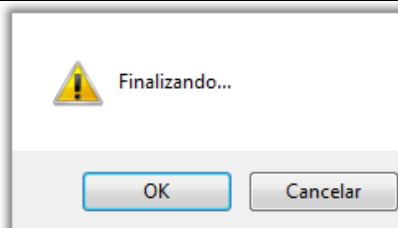

Na opção do menu **"Sobre"**, **"Crédito"** informações sobre a versão do programa e suporte.



Atualização do programa:

No momento que o programa é carregado pelo computador é realizada uma verificação de existência de nova atualização. Para isso é necessário que o computador esteja conectado a internet.

Se for encontrada uma nova versão o sistema emite um aviso, para atualizar é necessário que o programa SIPRIMEX – REPRESENTANTE não esteja em uso.

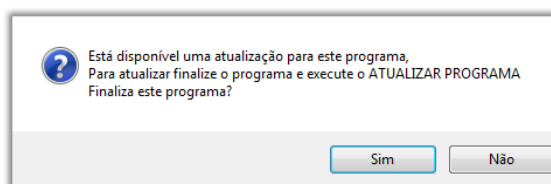

O sistema identifica o local da instalação do SIPRIMEX. Caso o campo caminho esteja em branco à localização deve ser feita clicando no botão **"Procurar"**. Caso contrário clique no botão **"Atualizar"**, que é realizado o download de todas as atualizações disponível.

